

# I nomi

- 1 Sottolinea nel testo i **nomi** e inseriscili nella tabella. Classificali con una **X** nella colonna adatta, come nell'esempio.

## Il signor Bucket

Il signor Bucket era l'unica persona della famiglia che lavorava. Era un operaio in una fabbrica di dentifricio e se ne stava tutto il giorno davanti a un bancone ad avvitare i tappi sui tubetti che erano stati appena riempiti di dentifricio. Ma il mestiere di avvitatore di tappi di tubetti di dentifricio non rende poi molto e il povero signor Bucket, per quanto lavorasse sodo, non guadagnava abbastanza da comprare neanche la metà delle cose di cui c'era bisogno in una famiglia.

Roald Dahl, *La fabbrica di cioccolato*, Salani



NOME	comune	proprio	di persona	di animale	di cosa	maschile	femminile	singolare	plurale
signor	X		X			X		X	

## Gli articoli

1

Scrivi l'**articolo determinativo** davanti ai nomi.

- |                   |                   |
|-------------------|-------------------|
| • ..... cane      | • ..... uova      |
| • ..... aquilotto | • ..... giostra   |
| • ..... zoccoli   | • ..... zuppo     |
| • ..... campane   | • ..... sgabello  |
| • ..... zaino     | • ..... scopa     |
| • ..... sentieri  | • ..... stelle    |
| • ..... uomini    | • ..... barattolo |
| • ..... scodelle  | • ..... sconto    |



2

Scrivi l'**articolo indeterminativo** davanti ai nomi.

- |                      |                    |                    |
|----------------------|--------------------|--------------------|
| • ..... asino        | • ..... bottone    | • ..... scodella   |
| • ..... oca          | • ..... uovo       | • ..... altalena   |
| • ..... zoccolo      | • ..... amica      | • ..... orecchio   |
| • ..... mano         | • ..... scoiattolo | • ..... automobile |
| • ..... orsacchiotto | • ..... albero     | • ..... ape        |
| • ..... libro        | • ..... arcobaleno | • ..... uomo       |
| • ..... bambola      | • ..... zucca      | • ..... zio        |

3

Completa il testo con gli **articoli determinativi** e **indeterminativi** e rispondi.

● C'era ..... volta ..... piccolo Willi e ..... sue paure. ....  
più grande era quella che provava ogni sera. Appena  
calava ..... notte, ..... gran timore **lo** assaliva. .... suo  
cuore cominciava a battere sempre più forte, **gli**  
mancava ..... respiro e ..... ginocchia **gli** cominciavano  
a tremare. E ..... pancia **gli** si congelava come se  
avesse ingoiato cubetti di ghiaccio.

● **Lo, gli, gli, gli** sono sempre articoli?

.....  
.....

## Comparativo e superlativo

1 Completa le frasi scrivendo il **comparativo** indicato in parentesi.

- Alfredo è (comparativo di maggioranza) ..... di me nella corsa.
- Le colline sono (comparativo di minoranza) ..... delle montagne.
- Il leone è (comparativo di uguaglianza) ..... la tigre.

2 Completa le frasi con un aggettivo espresso al grado **comparativo** che vuoi tu.

- L'argento è ..... dell'oro.
- Il basilico è ..... la menta.
- L'arancia è ..... del limone.
- La luna è ..... del sole.
- Roberto è ..... come Filippo.

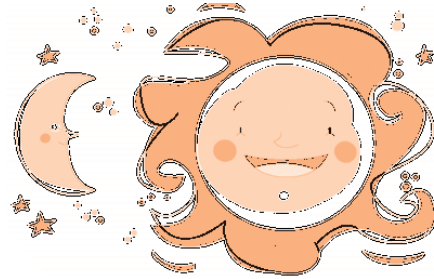

3 Completa le frasi scrivendo il **superlativo relativo** dell'aggettivo indicato.

- Marco è (intelligente) .....
- Il gelato è (freddo) .....

4 Trasforma gli aggettivi di grado positivo in **superlativi assoluti**.

- |             |   |       |            |   |       |
|-------------|---|-------|------------|---|-------|
| ● lungo     | → | ..... | ● gentile  | → | ..... |
| ● bravo     | → | ..... | ● faticoso | → | ..... |
| ● difficile | → | ..... | ● vicino   | → | ..... |
| ● bello     | → | ..... | ● stanco   | → | ..... |
| ● buono     | → | ..... | ● facile   | → | ..... |

5 Indica se la forma evidenziata è un comparativo o un superlativo speciale, come nell'esempio.

- |  |             |
|--|-------------|
| ● Ho fatto una <b>pessima</b> figura.                          | Superlativo |
| ● La cantina si trova al piano <b>inferiore</b> .              | .....       |
| ● La maestra ha detto che ho fatto un <b>ottimo</b> lavoro.    | .....       |
| ● Credo di non avere la <b>minima</b> possibilità di riuscire. | .....       |
| ● Questa stoffa è di <b>infima</b> qualità.                    | .....       |