

Gli organi di senso

1 Inserisci i nomi delle parti dell'**occhio** al posto giusto.

palpebra superiore
palpebra inferiore
sopracciglia
ciglia
iride
pupilla

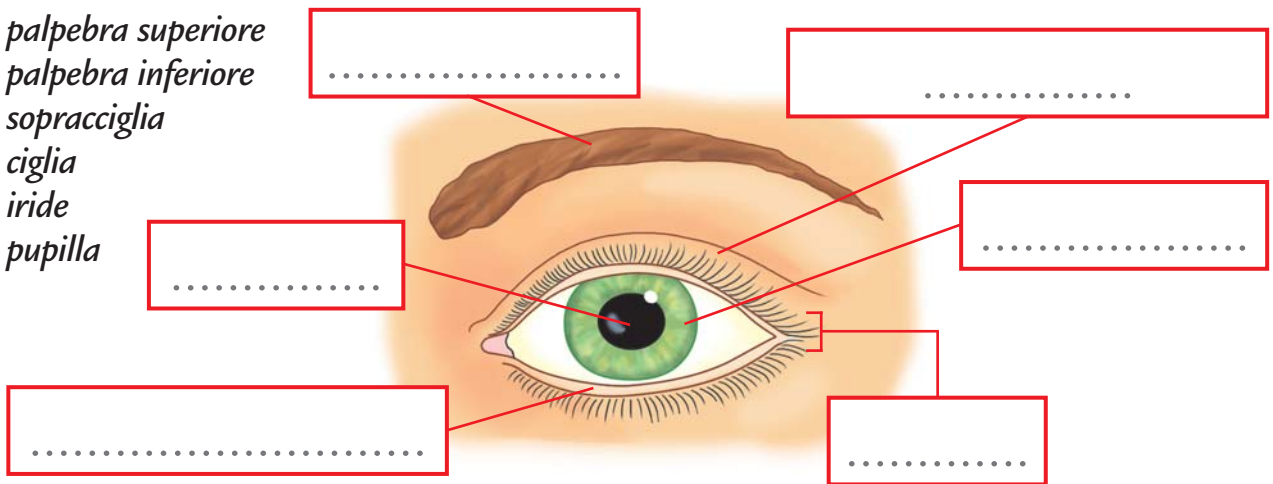

2 Colora in blu le parti che costituiscono l'**olfatto**.

- | | | | |
|----------------------------------|--|--|----------------------------------|
| <input type="checkbox"/> narici | <input type="checkbox"/> ghiandole lacrimali | <input type="checkbox"/> bulbo olfattivo | <input type="checkbox"/> pupilla |
| <input type="checkbox"/> timpano | <input type="checkbox"/> nervo olfattivo | <input type="checkbox"/> mucosa nasale | <input type="checkbox"/> derma |

3 Inserisci i nomi delle parti dell'**orecchio** al posto giusto.

padiglione auricolare
condotto uditivo
timpano
martello
incudine
staffa
chiocciola
nervo acustico

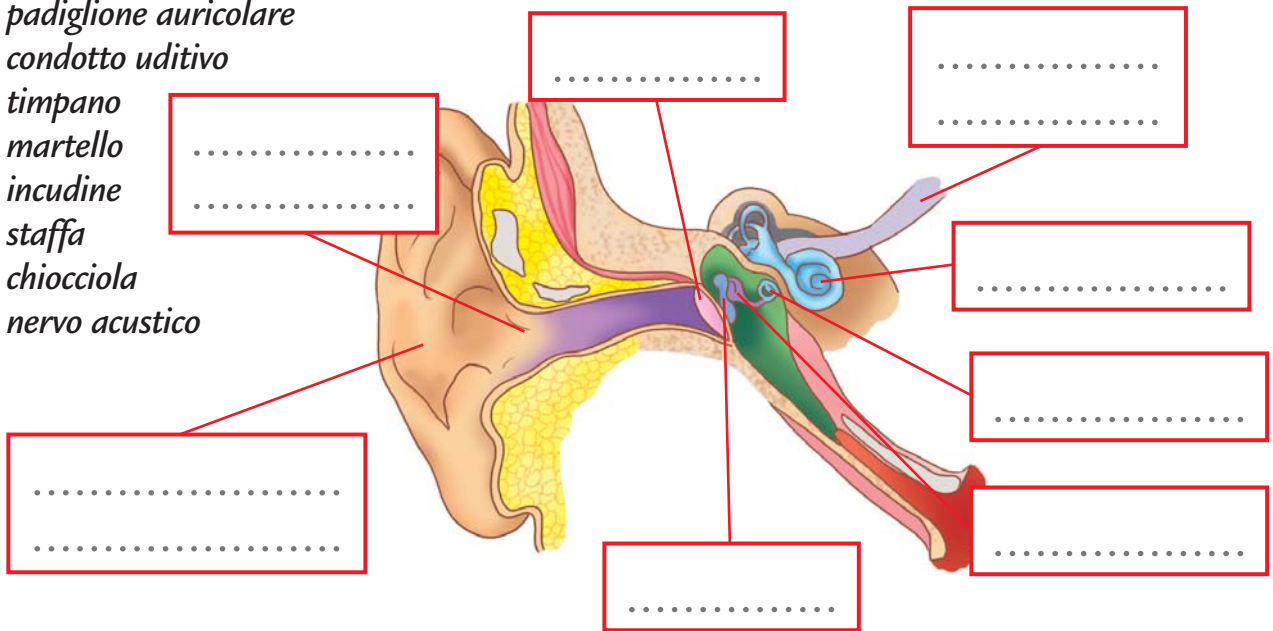

4 Quali sapori vengono percepiti dalla **lingua**? Indicali con una **X**.

- | | | | |
|--------------------------------|--------------------------------|--------------------------------|---------------------------------|
| <input type="checkbox"/> acido | <input type="checkbox"/> amaro | <input type="checkbox"/> dolce | <input type="checkbox"/> salato |
|--------------------------------|--------------------------------|--------------------------------|---------------------------------|